WP Immo Manager

Einfacher OpenImmo Import

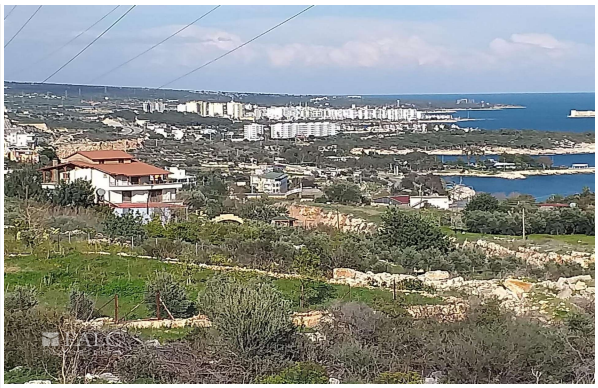

Objektnummer FALC-GOe-65144

Diese Traumaussicht sollte man sich nicht entgehen lassen

Eckdaten

Kaufpreis	***150.000,00 €***
Grundstücksfläche	***607,0 m²***

Energieausweis

Media-Store.net
Finkenweg 30 - 55237 Bornheim
Tel: 06734 - 4973573 | info@pcservice-voll.de
Media-Store.net

Online ansehen

Geltende EnEV	***Nicht nötigt***
Gebäudeart	***Wohngebäude***

Objektbeschreibung

Lage

Der unentdeckte Süden in der Türkei

Narlikuyu auch „Brunnen mit Granatapfel“ genannt, liegt ca. 7 km westlich von Kizkalesi und ist ein kleiner Fischerort an einer Bucht gelegen.
Der kleine Hafen diente vor langer Zeit vor allem den Besuchern der Heiligtümer in den Korykischen Höhlen. In den Höhlen soll der Überlieferung nach eine Quelle mit magischen Kräften (Quelle von Nus) entspringen. In antiker Zeit befanden sich im Hafen das Römische Bad des Pomenios, ein Freund von Kaiser Arcadius und Honorius. Von den Bädern "Der Drei Grazien" Himmel und Hölle sind Nachbarn. Vor allem aber die türkischen Kosenamen der Korykischen Grotten. Die »Hölle« misst 128 Meter Tiefe. Der Durchmesser der kupferrot, schwarz gesprenkelten Felsengrotte beträgt 50 Meter und gegenüber erstreckt sich der 100 Meter ins Erdreich klaffende, üppig mit Grün aufgefüllte »Himmel« - über eine Länge von 200 Metern.

Unweit der Küste, bei Narlikuyu, fand die altgriechische Mythologie der Schönheitsgöttin Aphrodite ihren Anfang. 290 Stufen führen hinunter in die Tiefe zu einer kleinen christlichen Kapelle. Wer gut hinhört, der vernimmt das Rauschen des unterirdischen Flusses. Aber: »Die Zeit drängt«, denn außer Naturschönheiten, können in Kilikien noch 200 antike und für die Geschichte des Christentums bedeutende Stätten besucht werden.
Das bei türkischen Touristen beliebte Kizkalesi, mit dem Blick auf die im azurblauen Wasser ruhende »Mädchenburg«, ist schnell erreicht. Moderat quirliges Strandleben herrscht, doch eine Bucht weiter westlich führt es in eine stille Bucht. Das Süßwasser des unterirdischen Flusses des Himmels fließt hier bei Narlikuyu ins östliche Mittelmeer und sammelt sich als glasklare Flüssigkeit auf der salzigen Oberfläche. »Was heißt Narlikuyu auf Deutsch?« Die Antwort »Der Garten Eden.«

Objektbeschreibung

Narl?kuyu früherer Name Tatl? Su (Geschmackvolles Wasser) ist eine Gemeinde an der türkischen Südküste, etwa 25 km östlich von Silifke und zwei Kilometer westlich von K?zkalesi in der Provinz Mersin in der Türkei.

Das Grundstück mit einer Größe von 607m2 ist voll erschlossen und bietet eine atemberaubende Aussicht. Es befindet sich in Narlikuyu einem beliebten Ziel für Touristen, mit Blick auf die im azurblauen Wasser ruhende "Mädchenburg".

Die Akyar-Bucht liegt an der alten Silifke-Mersin-Straße von Narl?kuyu und ist der schönste Ort zum Picknicken und Schwimmen. Das Wasser in der Akyar-Bucht ist sowohl sauber als auch eiskalt Hier vermischen sich die Himmels- und Höllenhöhlen von Narl?kuyu mit dem Meer.

Sie können mit Ihrer Familie ein Picknick in der Bucht von Narl?kuyu Akyar machen, im Meer schwimmen und sich auch in der frischen Waldluft vergnügen. Wenn Sie die Straße Erikli Silifke Märzen betreten, sehen Sie sofort das Schild Akyar, wenn Sie die Straße hinuntergehen, teilt sich die Straße in zwei Teile, eine rechte und eine linke. Wenn Sie zur Narl?kuyu-Akyar-Bucht zurückkehren, nehmen Sie die Straße auf der rechten Seite.

Wenn Sie zum Picknick in die Narl?kuyu-Akyar-Bucht fahren, bringen Sie unbedingt ein Seil und eine Hängematte zum Schaukeln mit. Unter den Kiefern können Sie sich nach Herzenslust vergnügen.

Es existieren keine Kaufnebenkosten, da das Grundstück sich im Ausland befindet!

Fehlt ihnen die Sonne im Leben?
Für nähere Informationen bitte ich um Kontaktaufnahme.

Sonstiges

Die Objektbeschreibung beruht ganz oder zum Teil auf Angaben des Eigentümers.
Wir bitten um Verständnis, dass wir für die Richtigkeit oder Vollständigkeit keine Gewähr übernehmen können.

Sie überlegen, Ihre Immobilie zu verkaufen oder zu vermieten?

Als überregionales Immobiliennetzwerk bieten wir Ihnen die besten Möglichkeiten zur Vermarktung Ihrer Immobilie. Unser Team besteht aus regionalen, erfahrenen Immobilienexperten, die täglich für viele Kunden ein neues Zuhause suchen. Wir bieten Ihnen unseren kompletten Service rund um die Immobilie und unterstützen Sie gerne beim Immobilienvertrieb.

Melden Sie sich einfach! Gerne führen wir mit Ihnen ein unverbindliches und selbstverständlich kostenloses Gespräch zu Ihren Anliegen.

Ihr Ansprechpartner:

Gülhan Özdemir
015125674368

Besuchen Sie uns auch in unseren Büroräumen in Aachen
Theaterstraße 46
52062 Aachen

Wir freuen uns auf Sie!

WP Immo Manager

Einfacher OpenImmo Import

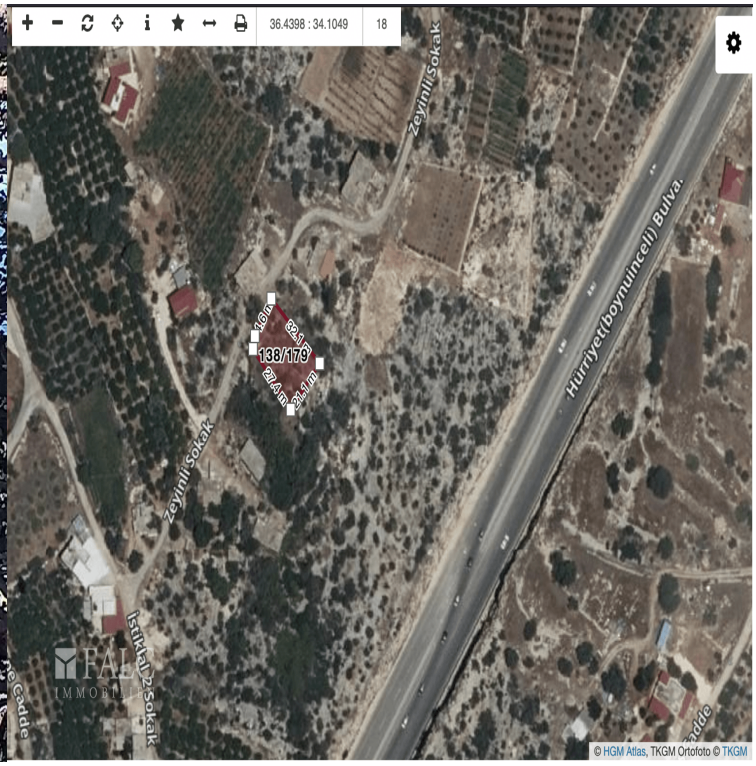

FALC
IMMOBILIEN

NARLIKUYU
FALC
IMMOBILIEN

WP Immo Manager

Einfacher OpenImmo Import

FALC
IMMOBILIEN
FALC
IMMOBILIEN

FALC
IMMOBILIEN

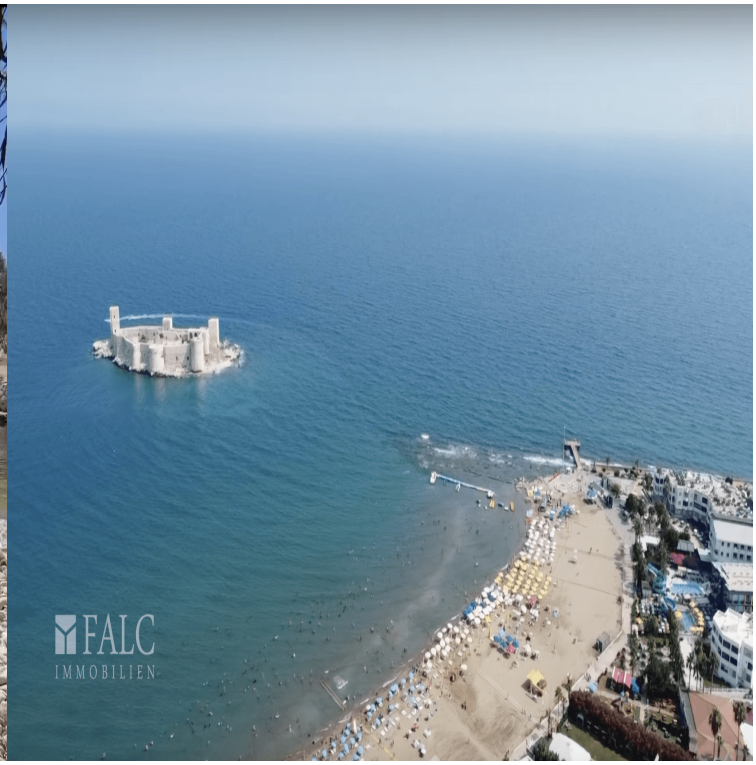
FALC
IMMOBILIEN

FALC
IMMOBILIEN

Akyar Koyu

Akyar koyu , Narlıkuyunun eski Silifke mersin yolu üzerindedir.Akyar Narlıkuyunun piknik yapılıp,denize girilecek en güzel yeridir.Akyar koyunda su hem temiz hem de buz gibidir.Sebebi ise Narlıkuyu cennet cehennem mağaralarının altından akan içme suyunun burada denize karışmasıdır.
Narlıkuyu Akyar koyunda ailenizle piknik yapabilir,denize girebilir ve ayrıca mis gibi orman havasında gönlünüzce eğlenebilirsiniz.Etrafı çam ormanları ile çevrilidir.Erki silifke mersin yoluna girdiğinizde hemen Akyar yazısını görürsünüz.Yola aşağı inerken yol sağ ve sola olmak üzere ikiye ayrılır.Siz soldaki inişli yola dönerseniz Narlıkuyu Akyar Koyuna sağdaki yola saparsanız,Narlıkuyu Kızlar Hamamı koyuna ulaşırsınız.
Narlıkuyu Akyar koyuna pikniğe gidecekseniz mutlaka yanınızda salınmak için ip ve hamak götürün.Çam ağaçlarının altında gönlünüzce eğlenebilirsiniz.Ayrıca mangal partiniz bittikten sonra mutlaka ateşi söndürmeyi unutmayınız.

Narlıkyu Akyar koyu , Akyar koyu Nalıkuyu , Mersin Narlıkuyu Akyar Koyu ,

Kategori Narlıkuyu
Etiketler mersin otelelri narlıkuyu narlıkuyu kahvaltı salonları narlıkuyu balık restaurantları narlıkuyu astım mağarası narlıkuyu cennet cehennem mağaraları narlıkuyu zeus tapınağı narlıkuyu üç güzeller narlıkuyu lokmacısı narlıkuyu yazlık daireleri veli avcı

Devamını oku...

FALC

FALC
IMMOBILIEN

FALC
IMMOBILIEN

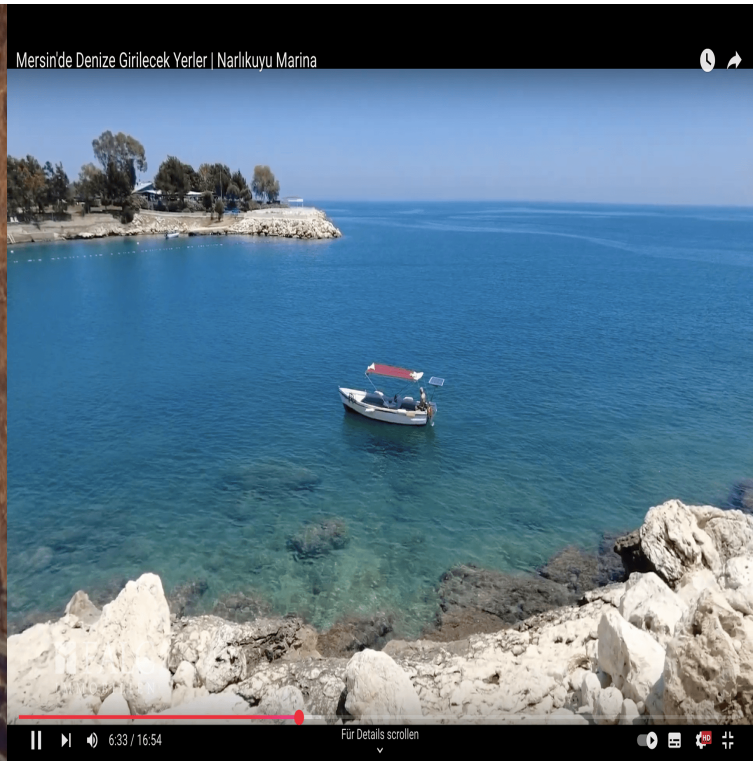
Mersin'de Denize Girilecek Yerler | Narlıkuyu Marina
6:33 / 16:54
Für Details scrollen

FALC
IMMOBILIEN