WP Immo Manager

Einfacher OpenImmo Import

Objektnummer FALC-AnKu-56888

Luxuriöses Apartment in Kyrenias Toplage mit atemberaubendem Bergpanorama!

Eckdaten

Kaufpreis	***262.000,00 €***

Wohnfläche	*100,0 m²*
Gesamtfläche	*167,5 m²*
Anzahl Zimmer	*3,0*
Anzahl Schlafzimmer	*2,0*
Anzahl Badezimmer	*2,0*
Anzahl Stellplätze	*1,0*
Anzahl Balkone	*1,0*
Anzahl Terrassen	*1,0*
Zustand	*Neuwertig*
Ausstattungskategorie	*Gehoben*
Bad	*Dusche*
Küche	*Einbauküche*
Bodenart	*Fliesen, Laminat*
Klimatisiert	
Stellplatzart	*Carport*
Swimmingpool	
Abstellraum	
Gäste-WC	

Energieausweis

Geltende EnEV	*Nicht nötigt*
Gebäudeart	*Wohngebäude*

Objektbeschreibung

Lage

Diese gut präsentierte Immobilie befindet sich in Ozanköy, einem malerischen Dorf in der Region Girne im Norden Zyperns. Ozanköy ist bekannt für seine entspannte Atmosphäre, die traditionellen Restaurants und die beeindruckende Aussicht auf das Meer und die Berge. Der nächstgelegene Flughafen ist der Flughafen Ercan, der mit dem Auto in nur 44 Minuten zu erreichen ist. Die Lage bietet auch eine gute Anbindung an die umliegenden Städte und Strände der Region.

Objektbeschreibung

In der ruhigen und idyllischen Ortschaft Ozanköy befindet sich diese neuwertige Terrassenwohnung zum Kauf. Die Wohnung bietet auf einer Ebene 100 m² Wohnfläche, die sich auf 3 Zimmer, 2 Schlafzimmer und 2 Bäder verteilen. Die Ausstattung ist gehoben und der Bodenbelag besteht aus Fliesen und Laminat.

Ein Highlight der Wohnung ist die großzügige Terrasse, die zum Verweilen und Entspannen einlädt. Hier können Sie den Blick auf den Gemeinschaftspool genießen. Die Klimaanlage in allen Räumen sorgt für angenehme Temperaturen zu jeder Jahreszeit.

Die Wohnung verfügt außerdem über ein Carport und einen Abstellraum, in dem Sie Ihre Fahrräder oder andere Gegenstände unterbringen können.

Die moderne Einbauküche ist im Kaufpreis enthalten und bietet ausreichend Platz für die Zubereitung von schmackhaften Mahlzeiten.

Die Wohnung befindet sich in einem neuwertigen Zustand und bietet Ihnen somit die Möglichkeit, sofort einzuziehen und sich wohlzufühlen.

In der Umgebung finden Sie Supermärkte, Restaurants und Cafés. Der Strand ist nur wenige Kilometer entfernt und bietet Ihnen die Möglichkeit für ausgedehnte Spaziergänge oder Sonnenbäder.

Überzeugen Sie sich selbst von dieser traumhaften Terrassenwohnung und vereinbaren Sie einen Besichtigungstermin.

Ausstattung

Diese luxuriöse Immobilie bietet höchsten Komfort und modernen Stil. Ausgestattet mit einer Gegensprechanlage, betreten Sie das Haus über elegante Steinstufen, die durch ein Glasgeländer gesichert sind. Im Inneren beeindrucken abgehängte Decken mit versteckten Lichtstreifen und LED-Leuchten, die für eine stilvolle Beleuchtung sorgen.

Die Immobilie ist voll möbliert und verfügt über zwei Badezimmer, einen großzügigen begehbaren Kleiderschrank sowie einen praktischen Abstellraum. Die klimatisierten Räume sind mit hochwertigen Fliesen und Laminatböden ausgestattet, die Eleganz und Funktionalität vereinen.

Der Außenbereich bietet Ihnen ein besonderes Highlight: einen eigenen Pool, der zum Entspannen einlädt, sowie eine Dachterrasse, von der aus Sie einen atemberaubenden Blick auf die umliegenden Berge genießen können. Ein Carport sorgt zudem für sichere Parkmöglichkeiten. Der Balkon mit Bergblick rundet dieses exklusive Angebot ab und macht es zu einem perfekten Rückzugsort in erstklassiger Lage.

Sonstiges

Da alle Immobilien in Nordzypern in Britisch Pfund gehandelt werden und es ständig Kursschwankungen gibt. Kann der oben angegebene Euro Preis auch schwanken.
Preis der Immobilie ist: 225.000 GBP

Bitte beachten Sie, dass kein Energieausweis vorhanden ist, da es keine Pflicht zur Erstellung gibt. Die genaue Lage und weitere Details zur Immobilie können Sie gerne bei uns erfragen. Wir stehen Ihnen jederzeit gerne zur Verfügung und freuen uns auf Ihre Anfrage. Die Objektbeschreibung beruht ganz oder zum Teil auf Angaben des Eigentümers. Für die Richtigkeit oder Vollständigkeit übernehmen wir keine Gewähr.

FALC
IMMOBILIEN

FALC
IMMOBILIEN

FALC
IMMOBILIEN

FALC
IMMOBILIEN

WP Immo Manager

Einfacher OpenImmo Import

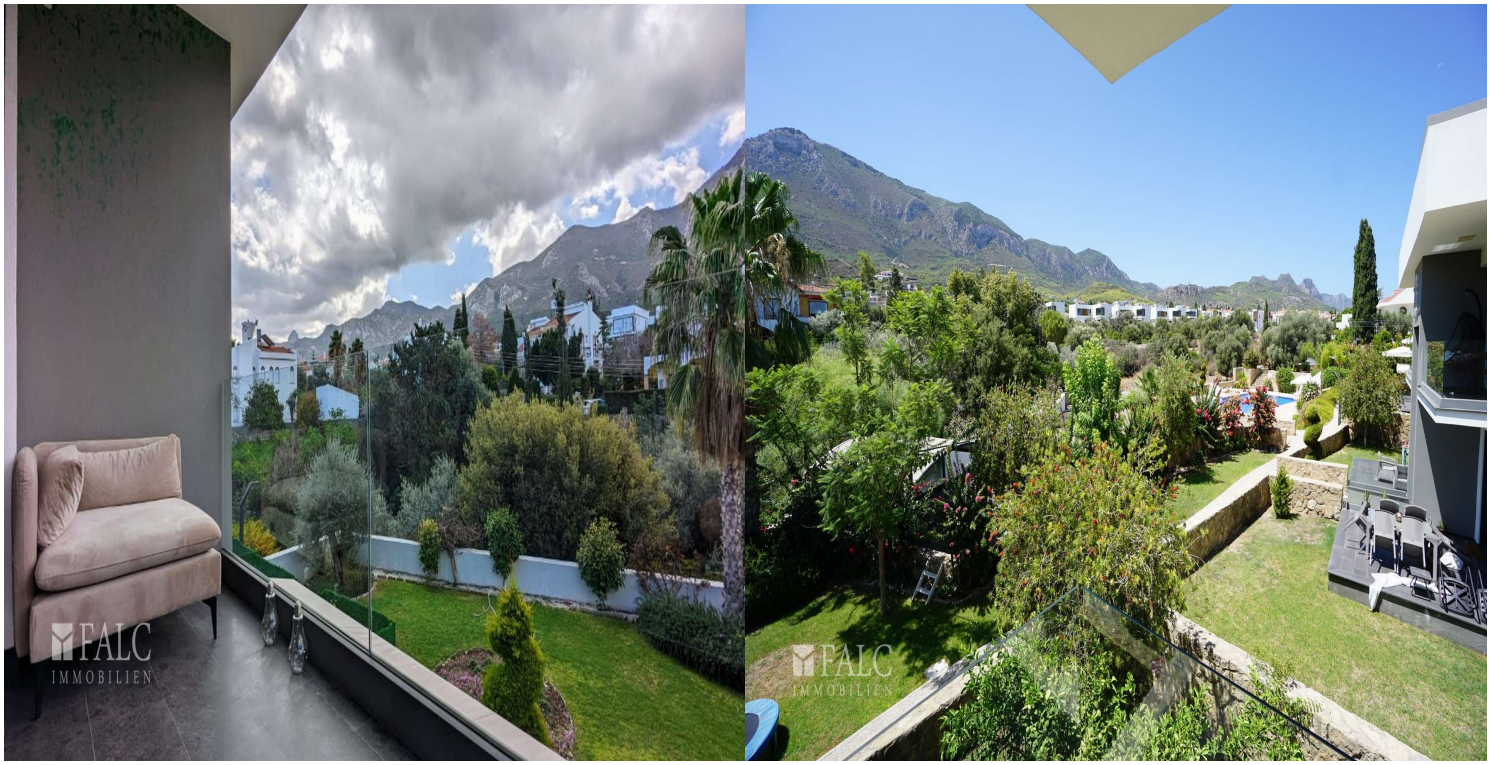

FALC
IMMOBILIEN

INCI
SAMSUNG
FALC
IMMOBILIEN

FALC
IMMOBILIEN

FALC
IMMOBILIEN

FALC
IMMOBILIEN
FALC
IMMOBILIEN

FALC
IMMOBILIEN

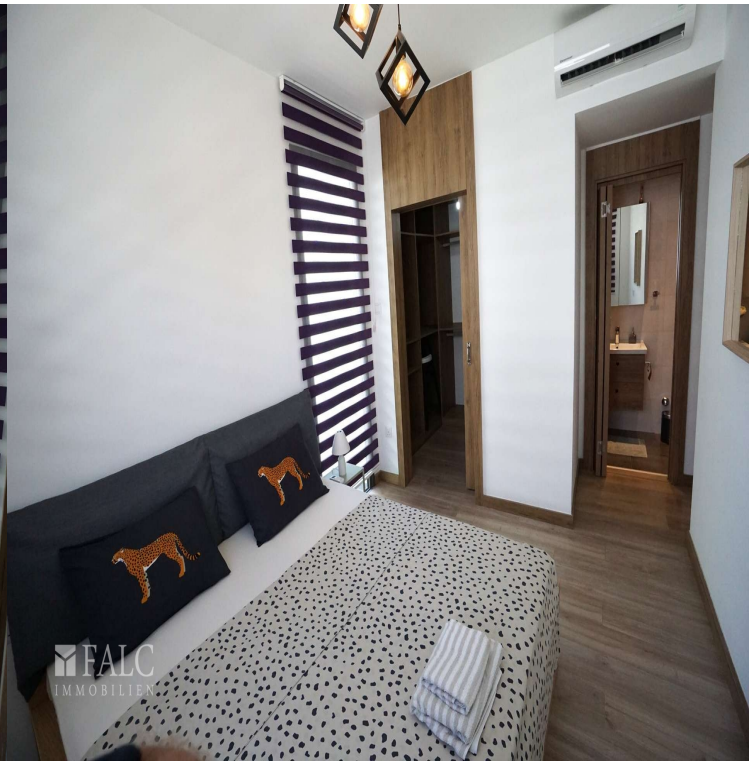
FALC
IMMOBILIEN

FALC
IMMOBILIEN

FALC
IMMOBILIEN

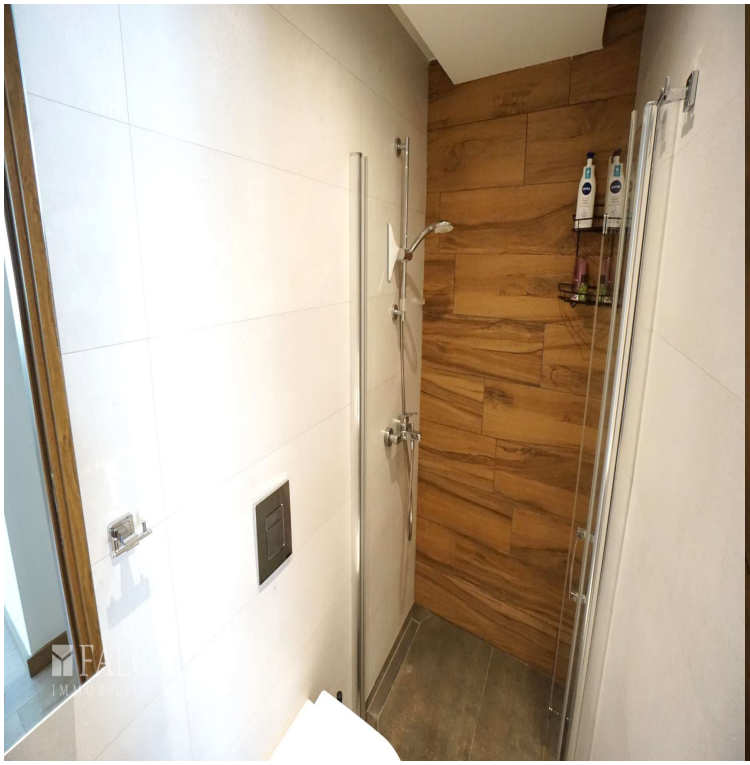

FALC
IMMOBILIEN

FALC
IMMOBILIEN

FALC
IMMOBILIEN

FALC
IMMOBILIEN

FALC
IMMOBILIEN

FALC
IMMOBILIEN

FALC
IMMOBILIEN

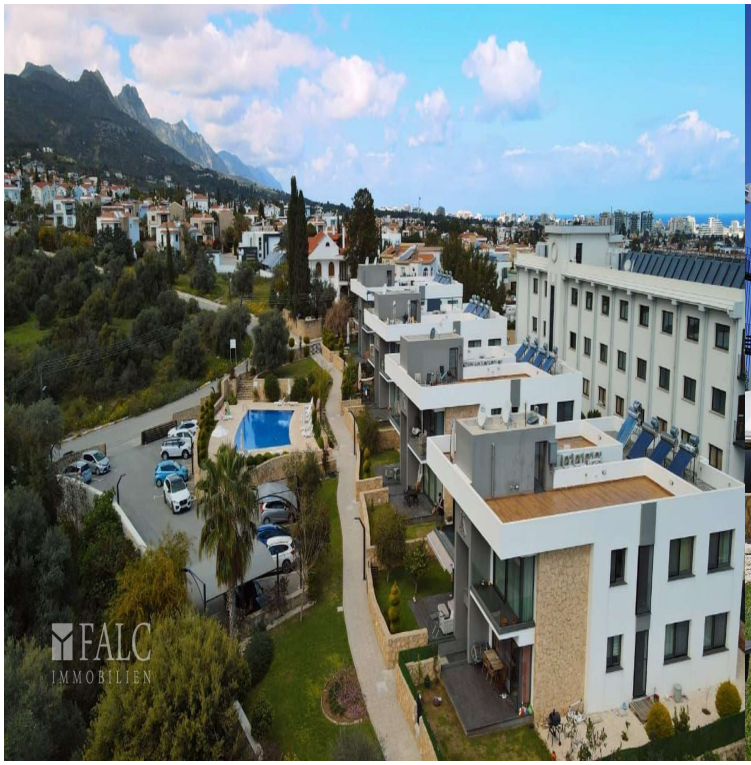
FALC
IMMOBILIEN

FALC
IMMOBILIEN

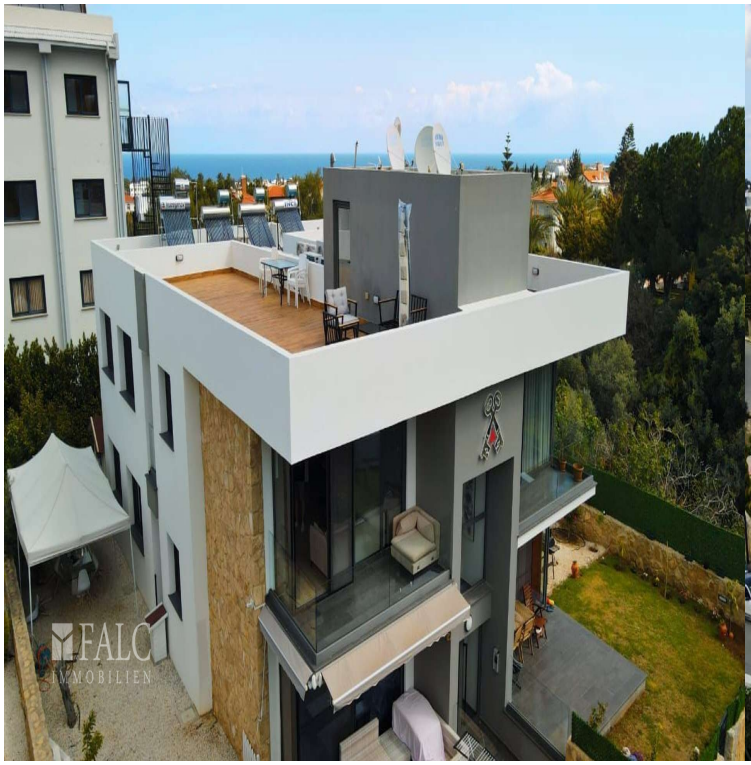
FALC
IMMOBILIEN

FALC
IMMOBILIEN

FALC
IMMOBILIEN

FALC
IMMOBILIEN

FALC
IMMOBILIEN

FALC
IMMOBILIEN

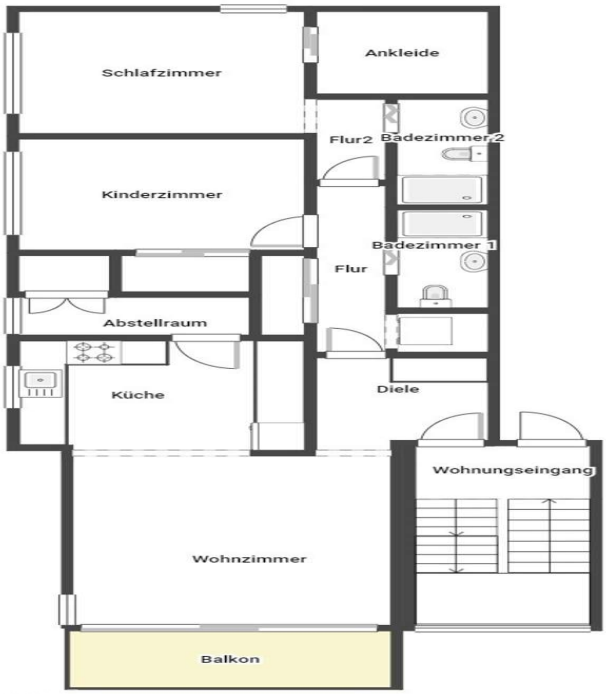
Schlafzimmer
Ankleide
Flur2
Badezimmer 2
Kinderzimmer
Badezimmer 1
Flur
Abstellraum
Küche
Diele
Wohnungseingang
Wohnzimmer
Balkon